

## Abonnement - Skift betalingskort og genaktiver abonnement i Conventus

Denne vejledning viser, hvordan du skifter dit betalingskort i Conventus og genaktiverer din betaling, så du eller dit barn igen er aktivt medlem.

### 1. Log på Medlemslogin.

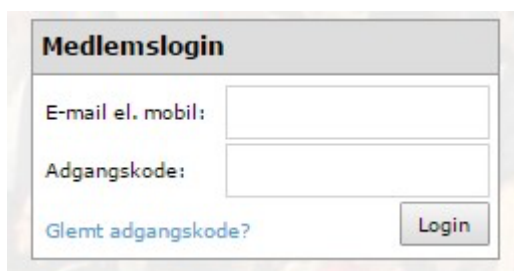

Hvis du ikke kan huske din adgangskode, tryk på Glemt adgangskode i bunden af boksen.

Så kommer følgende vindue op:

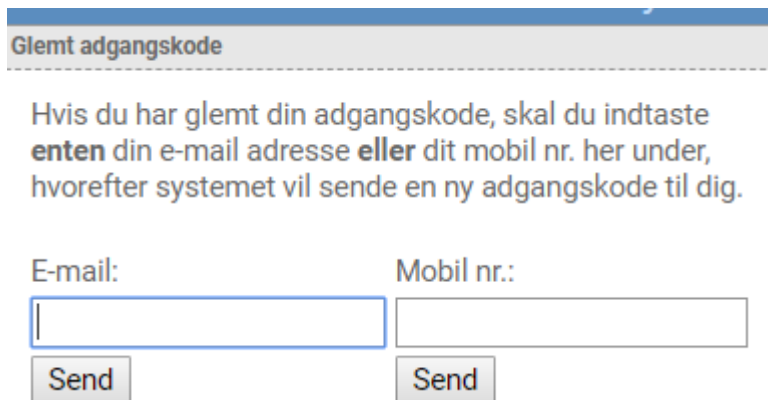

Indtast e-mail eller dit mobilnummer – du får tilsendt en ny kode og kan logge på Medlemslogin.

2. Vælg menupunktet "Økonomi", når du er logget ind.

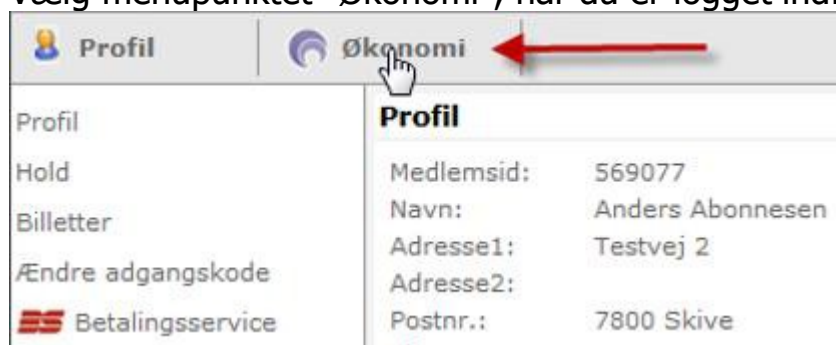

3. Vælg menupunktet "Kortoplysninger" i menuen til venstre.

4. Tryk på knappen "Skift kort" og tryk OK her, hvis du vil skifte kort. Dit gamle kort er nu afmeldt.

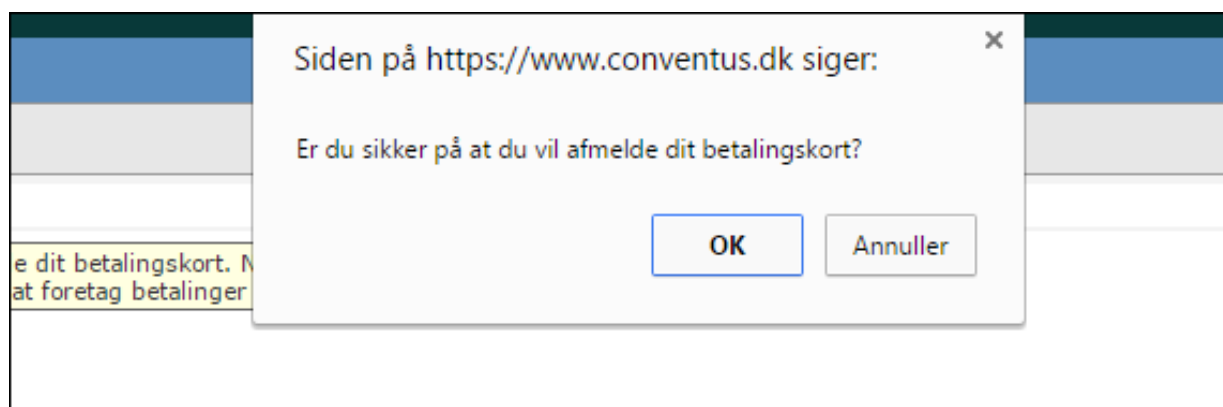

5. Når du har valgt kort, bedes du indtaster dine nye kortoplysninger og trykke gennemfør abonnement.

- Kortnummer:** A text input field with a card icon on the right.
- Udløbsdato:** Two dropdown menus for month (MM) and year (YY).
- CVV/CVD:** A text input field with a help icon.
- Payment logos:** DKB, JCB, maestro, mastercard, and VISA.
- Button:** "Opret abonnement" (Create subscription).

6. Dit nye kort er nu tilmeldt og du mangler kun at **genaktivere abonnementet**.

7. Vælg menupunktet Betalinger til venstre.

- Profile:** Profil, Økonomi
- Left sidebar menu:** Kontokort, Opkrævninger, Fakturaer, **Betalingskort** (highlighted), **Betalinger** (highlighted), Kortoplysninger, Abonnement, Oversigt
- Main content area:** **Betalingskort - Abonnement**  
Vejledning! Her kan du til- og afmelde betalingskort er tilmeldt er det muligt  
Tilmeldt  
K6  
Kort udløb: 07-22 (mm-åå)  
Buttons: Skift kort, Afmeld kort og abonnement

8. Vælg fanebladet "Afbrudte".

- Profile:** Profil, Økonomi
- Left sidebar menu:** Kontokort, Opkrævninger, Fakturaer, **Betalingskort**
- Main content area:** Gennemførte, **Afbrudte** (highlighted)  
**Betalinger**  
30 linjer pr. side  
Table header: Betaling, Dato, F

9. Tryk på "Forsøg igen" ud for abonnementet.

|                |   |                 |        |                             |
|----------------|---|-----------------|--------|-----------------------------|
| 19-02-13 13:41 | 1 | 01 Fitness 1 md | 200,00 |                             |
| 19-02-12 02:30 | 1 | 01 Fitness 1 md | 200,00 | <a href="#">Forsøg igen</a> |
| 20-01-12 02:30 | 1 | Hold 01 1 Måned | 350,00 | <a href="#">Forsøg igen</a> |
| 19-01-12 02:30 | 1 | 01 Fitness 1 md | 200,00 | <a href="#">Forsøg igen</a> |

Viser 1 - 6 ← → 1 / 1

**Dette kan kun forsøges indtil den 14. i måneden!!!**

Er det efter den 14. i måneden, bedes du sende en mail til [knudsen.lojt@gmail.com](mailto:knudsen.lojt@gmail.com), så ordner den kontingentansvarlige resten 😊